JOJO 6

LE SERMENT D'AMITIÉ

PAR GEERTS

DUPUIS

JOJO 6

LE SERMENT D'AMITIÉ

PAR GEERTS.

LES PAGES 11 ET 12 DE CET ALBUM SONT DUES AU MAGNIFIQUE TALENT ET AU SENS DE L'AMITIÉ D'ALEC SEVERIN.

www.jojo.kidcomics.com

D. 1994/0089/78 — R. 8/2003.
ISBN 2-8001-2057-6 — ISSN 0774-5400
© Dupuis, 1994.
Tous droits réservés.
Imprimé en Belgique.

POUR UNE FOIS QUE J'ÉTAIS TRANQUILLE POUR FAIRE MON GRAND NETTOYAGE, C'EST RÉUSSI!
ENFIN, PUISQUE TU ES LÀ, RESTES-Y. MAIS TU NE BOUGES PAS D'UN MILLIMÈTRE, SINON GARE!
CE QUE JE NE COMPRENDS PAS, C'EST QUE, QUAND VOUS ÊTES SEULS, VOUS VOUS ENNUYEZ, ET VOUS VOULEZ VOUS VOIR ...
ET QUAND WOUS WOUS WOYEZ, WOUS WOUS WISWUTEZ SANS AWÊT!
TU PEUX M'EXPLIQUER ÇA, JOJO?
JOJO!
JOJO! DESCENDS IMMÉDIATEMENT DE LÀ! TU VAS TOUT FAIRE...
CLAC
2.

MAIS SATANÉ NOM D'UNE PIPE, JE NE PEUX PAS AVOIR LE DOS TOURNÉ 30 SECONDES SANS QUE TU FASSES UNE BÊTISE?!
JE M'ENNUIE. J'AI ENVIE DE JOUER AVEC GROS-LOUIS.
BON! TU ME JURES QUE SI GROS-LOUIS VIENT À LA MAISON, VOUS ALLEZ VOUS TENIR TRANQUILLES ET ME LAISSER TRAVAILLER EN PAIX?
JE TE JURE! REGARDE, PTOUI!
TU ME JURES QUE VOUS NE VOUS APPROCHEREZ PAS DU LINGE QUI PEND AVEC VOS PETITES MAINS SALES?
JE JURE! PTOUI!
TU ME JURES QUE VOUS N'ALLEZ PAS RENTRER DANS LA MAISON TOUTES LES CINQ MINUTES POUR VOUS FAIRE DES TARTINES À LA CONFITURE EN LAISSANT TOUT TRAÎNER?
JURÉ AUSSI PTOUI!
BON. ALORS, ÇA VA! VIENS, ON VA CHERCHER GROS-LOUIS!
ALORS, TU VIENS?
OUAIS, OUAIS!
C'EST CHOUETTE DE JURER, MAMY! S'IL TE PLAÎT, FAIS-MOI ENCORE JURER QUELQUE CHOSE!
C'EST RIGOLO!
3.

MONSIEUR GROS-LOUIS, EST-CE QUE VOTRE FISTON PEUT VENIR À LA MAISON ? À DEUX, ILS S'ENNUIERONT MOINS, ET JOJO A PROMIS QU'ILS NE FERONT PAS DE BÊTISES.
?
'LUT, GROS-LOUIS...
TU BOUDES ENCORE ?
'FALLAIT PAS RIGOLER DE MA COLLECTION.
MIOM MIOM CRONCH
PFFF ! UNE COLLECTION DE QUEUES DE CERISES, C'EST PAS UNE COLLECTION, ÇA !
PARFAITEMENT, C'EST UNE COLLECTION DE QUEUES DE CERISES ! Y EN A QUI COLLECTIONNENT BIEN DES CAPSULES OU DES BOUCHONS ! JE COLLECTIONNE CE QUE JE VEUX, FIGURE-TOI !
D'AILLEURS, LAISSE-MOI TRANQUILLE - CRONCH - IL FAUT - CRUNCH - QUE JE TRAVAILLE À MA COLLECTION.
MIAM
CRONCH ! TCHOMP
ALLEZ, GROS-LOUIS, SOIS SYMPA, VIENS JOUER À LA MAISON ! J'AI JURÉ À MAMY QU'ON N'ALLAIT PAS SE DISPUTER.
CHOMP
CHOMP
MÊME QU'ELLE A DIT QUE SI TU VENAIS À LA MAISON, TU RECEVRAIS UNE BARRE DE CHOCOLAT !
FLOUT
BON. D'ACCORD. JE VEUX BIEN. D'AILLEURS, JE CROIS QUE J'AI ASSEZ TRAVAILLÉ À MA COLLECTION.
ET PUIS, J'AI UN PEU FAIM.

?
TU VEUX QUELQUE CHOSE, GROS-LOUIS ?
BEN... MA BARRE...
DE CHOCOLAT...
QUELLE BARRE DE CHOCOLAT, GROS-LOUIS ?
MMMH !
JOJO ! ESPÈCE DE SALE MENTEUR !
OUI, EH BIEN, C'ÉTAIT POUR QUE TU VIENNES JOUER AVEC MOI !
AAAH, NON ! ÇA NE VA PAS COMMENCER ! VOUS ALLEZ VOUS ASSEOIR CHACUN DANS UN COIN, ET JE NE VEUX PLUS VOUS ENTENDRE !
SALE MENTEUR !
ET TOI, JE NE TE PARLE PLUS !
NON. C'EST MOI QUI TE PARLE PLUS !
CHUT !
NON, PAS CHUT !
ARRÊTE !

HA! HA! HA!
SPITCH!
SPLETCH!
HI! HI! HI!

SPLATS
NOM D'UN PÉTARD DE NOM D'UNE PIPE DE NOM DE...
PETITS VOYOUS! ATTENDEZ QUE JE VOUS ATTRAPE !
BLAM
CROK
?!
AÏE!
MAMY! TU TES FAIT MAL ?!
MA CHEVILLE! JE ME SUIS TORDU LA CHEVILLE!

ON S'EXCUSE, MAMY, ON VOULAIT PAS TE FAIRE DU MAL!
VIENS, ON VA TE SOIGNER!
HOÛ! AÏE! HOÛLÂ! DOUCEMENT!
C'EST DE NOTRE FAUTE, ON N'AURAIT PAS DÛ SE DISPUTER!
TIENS, MAMY, ÇA VA TE FAIRE DU BIEN.
TOC! TOC! TOC!
MES PAUVRES ENFANTS! JE SAIS QUE VOUS N'ÊTES PAS MÉCHANTS, MAIS VOUS VOYEZ CE QUI ARRIVE QUAND ON SE DISPUTE TOUT LE TEMPS!
ON REGRETTE, MAMY.
ON SE DISPUTERA PLUS JAMAIS! ON TE LE PROMET!
C'EST CE QUE VOUS ME DITES TOUT LE TEMPS! SI SEULEMENT JE POUVAIS TROUVER UN MOYEN POUR QUE VOUS TENIEZ VOTRE PROMESSE!
JOJO, VA UN PEU ME CHERCHER LE GROS LIVRE ROUGE, LÀ, DANS LA BIBLIOTHÈQUE!
"LE SERMENT D'AMITIÉ" C'EST CE LIVRE-LÀ, MAMY?
OUI. APPORTE-LE MOI.
C'EST UN LIVRE QUE J'AI DEPUIS QUE JE SUIS TOUTE PETITE. J'ADORAIS LES ILLUSTRATIONS. ÇA RACONTE L'HISTOIRE DE DEUX AMIS, COMME VOUS. INSTALLEZ-VOUS ET ÉCOUTEZ...
8.

CETTE HISTOIRE SE PASSE IL Y A FORT LONGTEMPS, EN AMÉRIQUE. CE JOUR-LÀ, LE PETIT BILL CORALL ÉCHAPPA À LA SURVEILLANCE DE SES PARENTS.
IL RAMPA GAIEMENT À TRAVERS LA PRAIRIE, S'ÉMERVEILLANT D'UN PAPILLON, GOÛTANT À PLEINES NARINES LES SENTEURS POIVRÉES DES PINS.
LORSQUE, SOUDAIN...
UN AUTRE PETIT FUGUEUR, PLUME D'AIGLE, ÉTAIT TOMBÉ NEZ À NEZ AVEC LUI.
UNE AMITIÉ ÉTAIT NÉE.
MAIS C'ÉTAIT UNE AMITIÉ SECRÈTE, BILL ÉTANT PETIT D'HOMME BLANC, ET PLUME D'AIGLE ÉTANT PETIT D'HOMME ROUGE, LES DEUX COMMUNAUTÉS ÉTANT EN GUERRE.
ILS GRANDIRENT AINSI, À L'ABRI DU REGARD DES ADULTES, ET LEUR AMITIÉ GRANDIT AUSSI.
ILS FIRENT LE SERMENT D'AMITIÉ. ILS JURÈRENT QUE CELUI QUI TRAHIRAIT L'AUTRE SERAIT INSTANTANÉMENT FRAPPÉ PAR LA FOUDRE.

POURTANT, LA VIE FINIT PAR LES SÉPARER. BILL REJOIGNIT LES RANGS DE L'ARMÉE OÙ UNE BRILLANTE CARRIÈRE D'OFFICIER L'ATTENDAIT.
PLUME D'AIGLE FUT APPELÉ À LA SUCCESSION DE SON PÈRE, QUI N'ÉTAIT AUTRE QUE LE CHEF DE LA TRIBU DES NEZ CASSÉS.
BIEN DES ANNÉES PLUS TARD, LA GUERRE ENTRE HOMMES ROUGES ET HOMMES BLANCS AVAIT ATTEINT SON PAROXYSME.
ET CE 14 MARS 1858, PENDANT LA FAMEUSE BATAILLE DE RED VALLEY, DEUX HOMMES PARMI LES MILLIERS PRÊTS À SE MASSACRER...
DEUX HOMMES SE RECONNURENT.
ILS ARRÊTÈRENT LEUR GESTE ASSASSIN, ET PENDANT DE LONGUES SECONDES, LES IMAGES DU PASSÉ DÉFERLÈRENT DEVANT LEURS YEUX.
ILS MOURURENT DANS LES BRAS L'UN DE L'AUTRE.
LE SERGENT O'MALLEY N'AVAIT PAS HÉSITÉ. VOYANT SON COMMANDANT EN DANGER, IL ÉPAULA ET ABATTIT LE PEAU ROUGE D'UNE BALLE DANS LE DOS.
LUNE D'ORAGE N'AVAIT PAS HÉSITÉ. LA FLÈCHE QU'IL DÉCOCHA ARRÊTA NET L'HOMME BLANC QUI MENAÇAIT LE CHEF DE SA TRIBU.
LEUR AMITIÉ NÉE TRENTE-CINQ ANS PLUS TÔT DANS L'INNOCENCE DE L'ENFANCE SE SCELLA CE JOUR-LÀ POUR L'ÉTERNITÉ.
Fin
ET VOILÀ, MES CHERS ENFANTS, COMMENT FINIT L'HISTOIRE DE BILL CORALL ET DE PLUME D'AIGLE.
C'EST BEAU.

MAINTENANT, JOJO ET GROS-LOUIS, IL EST TEMPS DE PRÉPARER VOS AFFAIRES POUR LA RENTRÉE DES CLASSES, DEMAIN MATIN. APRÈS, VOUS POURREZ ENCORE UN PEU JOUER.
RENDEZ-VOUS AU CAMP À HUIT HEURES, PLUME D'AIGLE!
UGH, BILL!
AÏE!
AU MÊME MOMENT, DANS UNE PETITE ÉCOLE QUE NOUS CONNAISSONS BIEN...
CETTE FOIS, JE NE LAISSERAI RIEN AU HASARD!
ÉCOLE N°5
CETTE NOUVELLE ANNÉE SCOLAIRE SERA PLACÉE SOUS LE SIGNE DE L'ORDRE!
DE LA RÉGULARITÉ!
DE LA RECHERCHE DU MEILLEUR NIVEAU!
?
DE LA DROITURE!
MAIS SURTOUT, SURTOUT...

DE L'ÉLÉVATION PERSONNELLE !
POC
POC POC
CLAC
WAÏE !
WÂÂÂHAÏE ! MON DOS ! ÇA FAIT MAL ! JE NE PEUX PLUS ME RELEVER !
WÂÂÂ WAÏE ! ÇA COMMENCE BIEN, CETTE NOUVELLE ANNÉE SCOLAIRE, ÇA COMMENCE BIEN !
AU MÊME MOMENT, QUELQUES RUES PLUS LOIN...
TU ES PRÊT À FAIRE LE SERMENT, BILL ?
JE SUIS PRÊT, PLUME D'AIGLE !
MOI, JOJO, DIT "BILL", JE JURE D'ÊTRE AMI POUR TOUJOURS AVEC GROS-LOUIS, DIT "PLUME D'AIGLE", DE TOUT PARTAGER AVEC LUI, SANS JAMAIS ME DISPUTER !
MOI, GROS-LOUIS, DIT "PLUME D'AIGLE", JE JURE D'ÊTRE AMI POUR TOUJOURS AVEC JOJO, DIT "BILL", DE TOUT PARTAGER AVEC LUI, SANS JAMAIS ME DISPUTER !
CELUI QUI TRAHIRA CE SERMENT SERA INSTANTANÉMENT FRAPPÉ PAR LA FOUDRE.
POUR QUE ÇA COMPTE, ON DOIT CRACHER COMME ÇA ENTRE LES DOIGTS.
ET VOILÀ... ! LE SORT EN EST JETÉ ! DANS QUELQUES HEURES, UNE NOUVELLE ANNÉE SCOLAIRE COMMENCE...
PTOUI ! PTOUI !
JE ME DEMANDE CE QUI VA BIEN POUVOIR ENCORE ME TOMBER SUR LA TÊTE !...

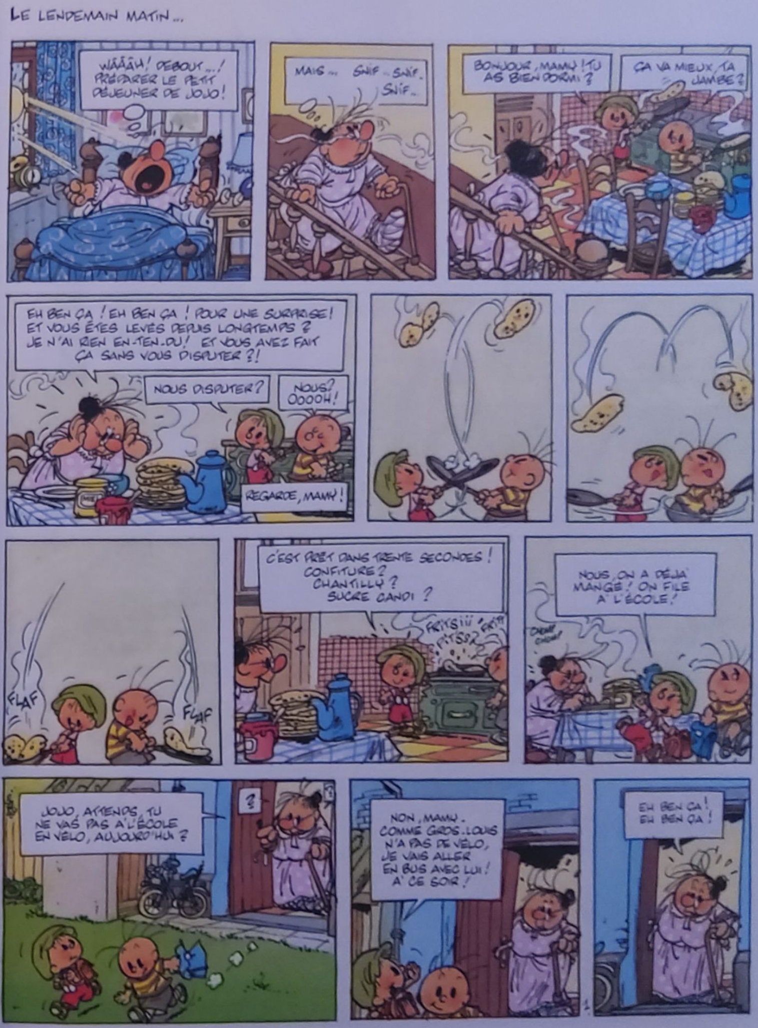
LE LENDEMAIN MATIN...
WÂÂÂH ! DEBOUT... ! PRÉPARER LE PETIT DÉJEUNER DE JOJO !
MAIS... SNIF... SNIF... SNIF...
BONJOUR, MAMY ! TU AS BIEN DORMI ?
ÇA VA MIEUX, TA JAMBE ?
EH BEN ÇA ! EH BEN ÇA ! POUR UNE SURPRISE ! ET VOUS ÊTES LEVÉS DEPUIS LONGTEMPS ? JE N'AI RIEN EN-TEN-DU ! ET VOUS AVEZ FAIT ÇA SANS VOUS DISPUTER ?!
NOUS DISPUTER ?
NOUS ? OOOOH !
REGARDE, MAMY !
FLAF
FLAF
C'EST PRÊT DANS TRENTE SECONDES ! CONFITURE ? CHANTILLY ? SUCRE CANDI ?
FRTSS!!! PTSSS
NOUS, ON A DÉJÀ MANGÉ ! ON FILE À L'ÉCOLE !
JOJO, ATTENDS, TU NE VAS PAS À L'ÉCOLE EN VÉLO, AUJOURD'HUI ?
NON, MAMY. COMME GROS-LOUIS N'A PAS DE VÉLO, JE VAIS ALLER EN BUS AVEC LUI ! À CE SOIR !
EH BEN ÇA ! EH BEN ÇA !

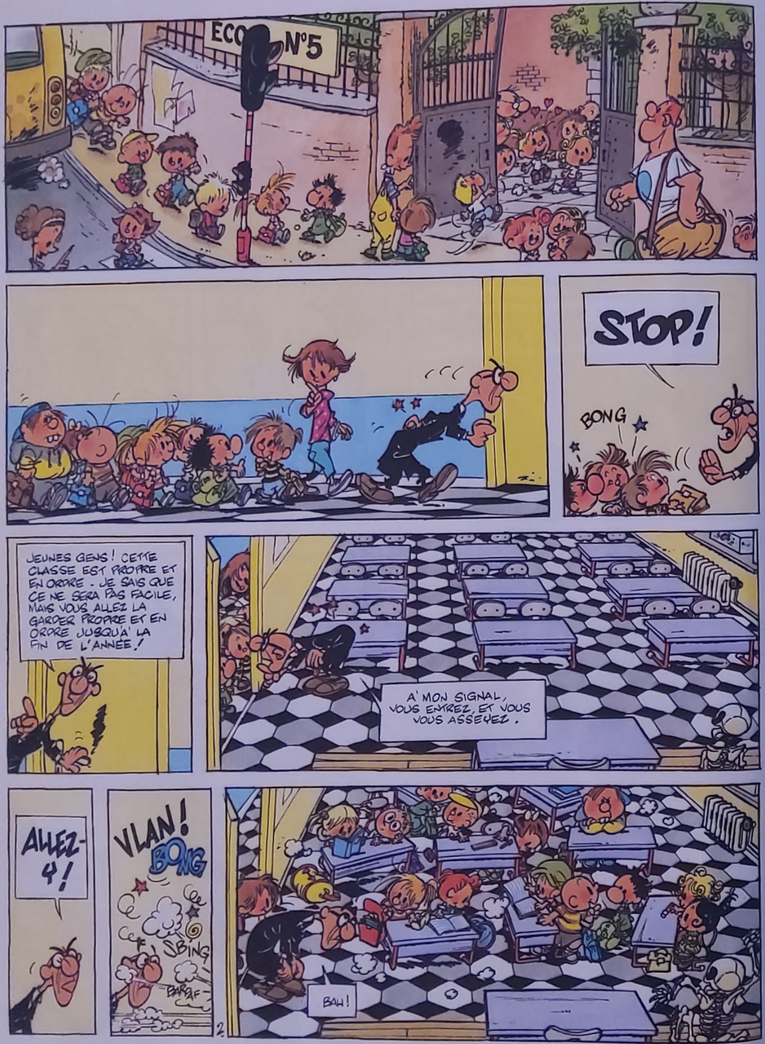
ECO N°5
STOP!
BONG
JEUNES GENS! CETTE CLASSE EST PROPRE ET EN ORDRE. JE SAIS QUE CE NE SERA PAS FACILE, MAIS VOUS ALLEZ LA GARDER PROPRE ET EN ORDRE JUSQU'À LA FIN DE L'ANNÉE!
À MON SIGNAL, VOUS ENTREZ, ET VOUS VOUS ASSEYEZ.
ALLEZ-Y!
VLAN!
BONG
SBING
BAH!

TU VEUX MA PHOTO?
DRRRIIIIINNG
IL EST BIZARRE, LE NOUVEAU!...
C'EST PAS UN NOUVEAU, C'EST BOURRE-PIF, UN TRIPLEUR. SON VRAI NOM C'EST SYLVESTRE, MAIS ON L'APPELLE "BOURRE-PIF" PARCE QU'IL DONNE DES COUPS DE POING DANS LE NEZ DE TOUT LE MONDE!
TOI! FILE-MOI TA GAUFRE!
JE TE DONNE PAS MA GAUFRE, T'AS QU'À EN ACHETER UNE, TOI!
FILE-MOI TA GAUFRE OU JE TE BOURRE LE PIF!
MIOM SCRONCH GLOUP
VOUS VOULEZ MA PHOTO?

Quelques jours plus tard, la routine s'est installée dans la petite classe. Jojo et Gros-Louis semblent toujours aussi bien s'entendre...
Oh! Excuse-moi, Gros-Louis, j'ai empiété sur ta partie du banc.
Tu empiètes quand tu veux, Jojo!
Zut! J'ai oublié mon compas!
Prends le mien, Gros-Louis!
ZZZ
Un soir...
Je dois féliciter Jojo et Gros-Louis. Depuis la rentrée des classes, je ne les ai pas vus se disputer une seule fois!
Ben, ils ont bien changé, alors!
Puisque vous avez été sages, on vous offre le cinéma! Qu'est-ce que vous voulez voir?
La même chose que Gros-Louis!
Et moi, comme Jojo!
Incroyable!
Plus tard...
Merci encore pour cette charmante soirée!
Bonne nuit!
À demain, Jojo, comme on a dit!
Clic
À demain, Gros-Louis, comme on a dit!
Ça nous fait très plaisir, à Monsieur Gros-Louis et moi, de voir que vous ne vous disputez plus!
Au lit, maintenant, il est onze heures et demie! Et demain, il faut se lever tôt pour aller à l'école! Bonne nuit!
Bonne nuit, Mamy.
Drrrriiiinnnng!

Driiiing
Hein? Qui est là?! J'arrive! J'arrive!
Gros-Louis?! Qu'est-ce que tu fais là? Tu as vu l'heure?
Gros-Louis! Attends, j'arrive!
Jojo! Qu'est-ce qui se passe? Qu'est-ce que vous faites? Pourquoi vous vous levez si tôt?
Pas le temps! T'expliquerai plus tard!
Tu n'as même pas pris ton petit déjeuner!
Et où tu vas avec ton vélo?
J't'expliquerai à ce soir!
J'ai pris tout ce que j'avais dans ma tirelire!
Ça devrait suffire!
Jojo!
Ce sera quand même plus chouette que le bus!
Et comme ça, on pourra tout de même continuer à aller à l'école ensemble!
cycles eddy
Entrée
T'es sûr que tu ne vas pas le regretter?
Ben...
Monsieur, houhouu, monsieur!
On est là, comme on a dit!
Aah oui! C'est mes petits copains de l'autre jour! Criez pas, criez pas! On vous entend! C'est ça, le vélo?
Oui, et moi, j'ai les sous!
Mmh... voyons voir...

VOUS AJOUTEZ 300 F ET IL EST À VOUS !
CENT... DEUX CENTS... CINQUANTE, ET TROIS CENTS.
JE VAIS VOUS LE CHERCHER !
VOILÀ LA MERVEILLE !
BON. J'VOUS LAISSE. J'AI DU TRAVAIL !
COIN !
ADIEU, RAPIDE !
ENTRÉE
TU ES VRAIMENT SÛR QUE TU NE VAS PAS LE REGRETTER ?
L'AMITIÉ AVANT TOUT ! ALLEZ, HOP ! ON VA ÊTRE EN RETARD À L'ÉCOLE !
C'EST MOI LAUREL...
C'EST MOI HARDY !
C'EST MOI QUI CONDUIS !
C'EST MOI QUI PÉDALE...
6.

AUJOURD'HUI, VOUS ALLEZ FAIRE UN EXERCICE DE RÉDACTION DE TEXTE. VOUS ÉCRIREZ DIX LIGNES SUR LE THÈME DE LA MER. JE RAMASSE LES COPIES DANS VINGT MINUTES.
SCRITCH
SCRITCH
STOP ! ON RAMASSE LES COPIES !
VOUS VOUS OCCUPEZ EN SILENCE PENDANT QUE JE CORRIGE LES COPIES.

Jojo Semaine 4ᵉA
La Mer
Cet été, j'ai été à la mer avec mamy et gros Louis. On es allé se baigné mais l'eau étais un peu froide. On a ramassé des coquiages pour mamy. C'est beau, la mer.
Louis Milfeuille
La Mer
Cet été, j'ai été à la mer avec Mamy et gros Louis. On est allé se baigner mais l'eau était un peu froide. On a ramassé des quillages pour my. C'est beau la mer
Sylvestre 4ᵉA
La Mer
Cet été j'ai été à la mer avec mamy et gros-Louis. On es allé se baigné mais l'eau était un peu froide. On a ramassé des coquiages pour mamy. C'est beau la mer
DRRIIIIIIIIIING
OUAIIIS! MIDI!
JOJO! GROS-LOUIS! SYLVESTRE! VOUS RESTEZ EN CLASSE!
JE NE SAIS PAS QUI A COPIÉ SUR QUI, MAIS JE NE PEUX PAS METTRE DE POINTS LÀ-DESSUS! VOUS ALLEZ RECOMMENCER!
POUR QU'IL N'Y AIT PAS DE TRICHE POSSIBLE, JOJO, TU TE METS LÀ, GROS-LOUIS ICI, ET SYLVESTRE LÀ-BAS!
SUJET LIBRE. VOUS AVEZ DIX MINUTES!
TILT!
TILT!
SPLOT
TACH
GLEH
MAINTENANT, ON VA VOIR CE QUE VOUS ÊTES CAPABLES DE FAIRE SANS COPIER L'UN SUR L'AUTRE. VOUS POUVEZ SORTIR.
Jojo Semaine 4ᵉA
L'Amitié.
Rien n'est plus beau que l'amitié. L'amitié dure toute la vie, c'est pas comme un vélo, par exemple. Moi j'ai un ami, je partage tou avec lui et je donnerais ma vie pour sauver la sienne. C'est ça, l'amitié.
Louis Milfeuille 4ᵉa
L'Amitié.
L'amitié est pour moi la chose la plus importante du monde. Quand on a un ami, c'est pour toute la vie, on partage tout avec lui, on peut même mourir pour lui ou partager son dîner. … l'amitié.
Sylvestre 4A
La Box
Box est un
2.

QU'EST-CE T'AS CHOISI COMME SUJET, TOI?
MOI, J'AI CHOISI L'A...
MI...
BOX!
ÇA VA PAS, ESPÈCE DE VOYOU ?!
QUI A DIT ÇA?
C'EST MOI!
?!
J'VAIS T'BOURRER L'PIF!
MON... MON MEILLEUR AMI VA SE FAIRE CASSER LA FIGURE!... IL FAUT QUE JE FASSE QUELQUE CHOSE!
MAIS JE NE PEUX RIEN FAIRE! JE NE PEUX MÊME PAS BOUGER! J'AI BEAUCOUP TROP PEUR!
JOJO, TU DOIS FAIRE QUELQUE CHOSE! N'OUBLIE PAS QUE CELUI QUI BRISERA LE SERMENT D'AMITIÉ SERA FOUDROYÉ À LA SECONDE!
WAAAAAA!
?
3.

Les jours ont passé depuis la bagarre entre Jojo et Bourre-Pif. L'hiver s'est installé, et Jojo et Gros-Louis sont plus que jamais les meilleurs amis du monde.
Attention, Gros-Louis, cramponne-toi !
Je fais ce que je peux, Jojo !
AAAAAAAH !
ECOLE N°5
On n'aurait jamais dû aller à l'école en tandem dans cette neige !
BONG
BLOUF !
8 heures et 30 minutes précises ! Z'avez de la chance ! Z'avez franchi cette grille juste à temps ! Filez en classe !
BLOUF !
8h30 et trois secondes ! Z'êtes en retard, mon gaillard ! Suivez-moi dans mon bureau !
Juste, c'est juste !
!
Que faites-vous, Monsieur Jojo ?
?
Si vous punissez mon ami, vous devez me punir aussi ! Vous êtes obligé ! Regardez : je suis en retard !

Juste, c'est juste !
Deux minutes plus tard...
"Je ne peux pas arriver en retard à l'école... À tous les temps du subjonctif, c'est vache !
Vache, c'est vache !
Ah ! Voilà nos deux inséparables ! Déposez vos motifs de retard, et allez vous asseoir !
Dis, Jojo, je pourrai un jour m'asseoir à côté de toi ?
Mais... Ce n'est pas possible, Violaine ! Je dois rester à côté de Gros-Louis !
Ah !...
La récré...
Ça va, les gars ?
Ça va, les gars !
Et vous, ça va, les gars ?
Ça, c'est les meilleurs amis que je connaisse ! Tu te rends compte ? S'attaquer à Bourre-Pif pour défendre son copain, 'faut le faire !
Ouais... Bof !
J'vais te dire : moi, je trouve pas ça si extraordinaire. Quand on a un ami, c'est normal de le défendre, j'trouve.
Ah oui ? Tu pourrais te battre avec Bourre-Pif pour me défendre, toi ?
Euh... Ben oui ! Bien sûr... Évidemment... !

BEN? QU'EST-CE QUE TU FAIS? OÙ TU VAS?
BON.
NON! TU NE VAS PAS...?!
SI!
YOUOU!
?
AH NON, NON, NON! ON ME L'A DÉJÀ FAITE, CELLE-LÀ! TOI, TU M'INSULTES, ET PUIS VOUS ÊTES DEUX À ME TOMBER DESSUS! TU CROIS QUE J'AI PAS VU TON COPAIN LÀ-B...?...
TIENS?! SON COPAIN... IL EST PARTI!
MINUS! CRÉTIN! GROS NUL! FACE DE PÂTÉ!
FACE DE PÂTÉ, HEIN?
J'VAIS T'BOURRER L'PIF!
TÊTE ÉGALE BOUDIN!
SALUT, LES GARS, ÇA VA?
?
?
3

QU'EST-CE QU'ILS ONT, CEUX-LÀ, ILS SONT FOUS?
UN BESOIN URGENT. TU M'ATTENDS?
VAS-Y, VIOLAINE, C'EST LE MOMENT, IL EST TOUT SEUL! PROFITES-EN!
TU DOIS OSER, VIOLAINE!
HUM!... HELLO! ÇA VA?
TU SAIS, JE T'AI TROUVÉ FORMIDABLE QUAND TU T'ES BATTU PAR AMITIÉ POUR GROS-LOUIS!
HÉ OUI! GROS-LOUIS ET MOI, C'EST À LA VIE, À LA MORT!
ALORS, EUH... EST-CE QUE ÇA TE DIRAIT DE VENIR GOÛTER À LA MAISON, DEMAIN APRÈS-MIDI?
BOM BOM BOM
DEMAIN? OUI, POURQUOI PAS? QUATRE HEURES, ÇA VA?
QUATRE HEURES! ÇA VA!
EH BIEN, À DEMAIN!
LE LENDEMAIN...
WUF PUF PUF PUF
DING DONG!
OUI OUIII J'ARRIVE!
4

COUCOU, VIOLAINE!
'LUT.
?
?
?! AH... EUH, BONJOUR, JOJO... EUH... C'EST UNE BONNE IDÉE D'ÊTRE VENU AVEC GROS-LOUIS... EUH...
BEN OUI, T'AVAIS OUBLIÉ DE DIRE QUE TU L'INVITAIS AUSSI, MAIS C'EST PAS GRAVE, ON AVAIT COMPRIS, TU SAIS!
MMH! ÇA SENT BON, ICI!
OUÂÂÂÂH! ÇA, C'EST CE QUE J'APPELLE UN GOÛTER! JE PEUX M'INSTALLER?
JE T'EN PRIE!
C'EST L'HEURE DU "CLUB JEUNESSE". J'PEUX ALLUMER?
CRUNCH GLOUP MIOM
PREMIER CÂLIN DANS LES FOINNNS, C'EST L'ÉTÉ
C'EST BÊTE, MOI JE TROUVE, LE CLUB JEUNESSE!
GLOUP
ON N'IRAIT PAS PLUTÔT FAIRE UNE PETITE BALADE, HEIN? IL FAIT SI BEAU, DEHORS! MMH?
OH OUI! UNE PROMENADE, BONNE IDÉE! JE METS QUELQUES GÂTEAUX DANS MA SERVIETTE, ET ON Y VA!
CRUNCH CRUNCH
??
J'AI MAL AUX PIEDS, J'AI FROID, J'VEUX RENTRER!
5.

?
?
?
BON, BEN MOI, JE VAIS VOIR S'IL NE RESTE PAS UN PEU DE CHOCOLAT CHAUD.
DIS, JOJO, JE VOUDRAIS TE MONTRER QUELQUE CHOSE... EUH... C'EST EN HAUT, DANS MA CHAMBRE, ON MONTE?
EN FAIT, JE VOULAIS TE DIRE QUELQUE CHOSE...
?
TU SAIS, POUR MOI, L'AMITIÉ, C'EST LA CHOSE QUI COMPTE LE PLUS AU MONDE! ET C'EST UN PEU À CAUSE DE ÇA QUE JE SUIS TOMBÉE AMOUREUSE DE QUELQU'UN...
TU NE DEVINES PAS DE QUI, JOJO?
NON, JE NE VOIS PAS. ET TOI, TU VOIS, GROS-LOUIS?
NON, MOI, JE NE VOIS PAS DU TOUT!
GROS-LOUIS! QU'EST-CE QUE TU FAIS ICI? TU NE PEUX PAS LAISSER JOJO SEUL CINQ MINUTES?!
BEN, C'EST CE QUE TU DISAIS, VIOLAINE, C'EST L'AMITIÉ...
POURQUOI TU T'ÉNERVES?
ET JE NE VEUX PLUS JAMAIS VOUS REVOIR! VOUS POUVEZ RESTER À DEUX TOUTE VOTRE VIE!
ELLE EST BIZARRE, HEIN, VIOLAINE...?
BEN OUI, ET J'AI MÊME EU PEUR! REGARDE CE QUE J'AI TROUVÉ ROULÉ DANS MA SERVIETTE!
Je t'aime.
BEN, MON VIEUX, TU L'AS ÉCHAPPÉ BELLE!
OUAIP! TU L'AS DIT!
6.

Quelques jours plus tard ...

MAIS JOJO ET GROS-LOUIS NE SONT PAS AU BOUT DE LEURS PEINES...

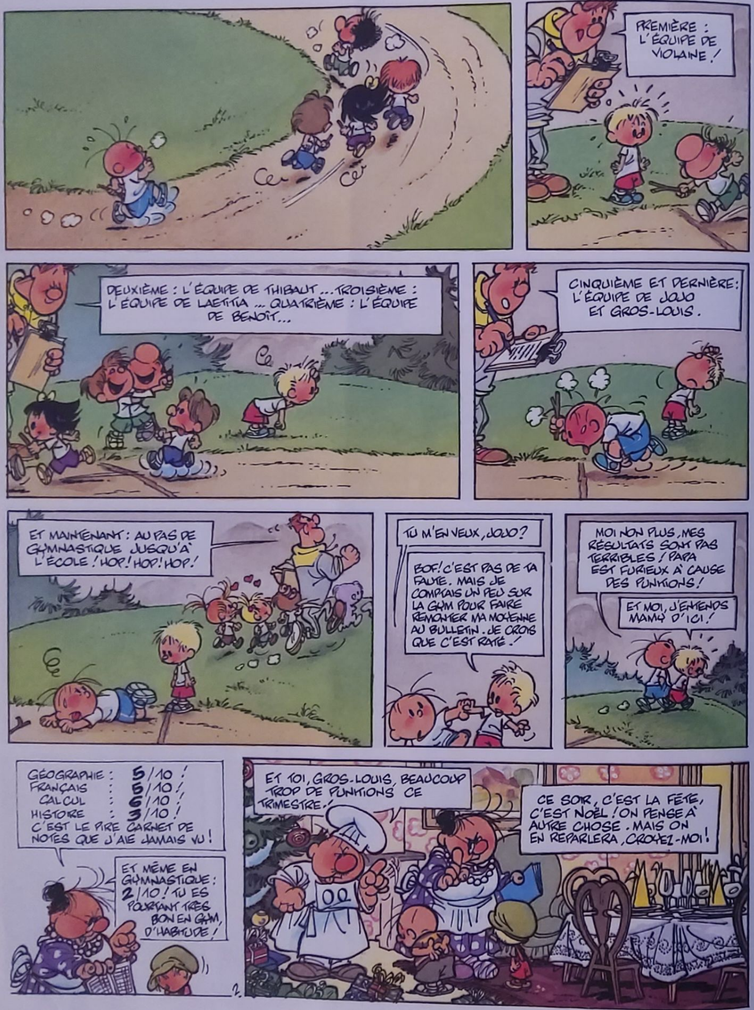
PREMIÈRE : L'ÉQUIPE DE VIOLAINE !
DEUXIÈME : L'ÉQUIPE DE THIBAUT ... TROISIÈME : L'ÉQUIPE DE LAETITIA ... QUATRIÈME : L'ÉQUIPE DE BENOÎT...
CINQUIÈME ET DERNIÈRE : L'ÉQUIPE DE JOJO ET GROS-LOUIS.
ET MAINTENANT : AU PAS DE GYMNASTIQUE JUSQU'À L'ÉCOLE ! HOP ! HOP ! HOP !
TU M'EN VEUX, JOJO ?
BOF ! C'EST PAS DE TA FAUTE. MAIS JE COMPTAIS UN PEU SUR LA GYM POUR FAIRE REMONTER MA MOYENNE AU BULLETIN. JE CROIS QUE C'EST RATÉ !
MOI NON PLUS, MES RÉSULTATS SONT PAS TERRIBLES ! PAPA EST FURIEUX À CAUSE DES PUNITIONS !
ET MOI, J'ENTENDS MAMY D'ICI !
GÉOGRAPHIE : 5/10 ! FRANÇAIS : 5/10 ! CALCUL : 6/10 ! HISTOIRE : 3/10 ! C'EST LE PIRE CARNET DE NOTES QUE J'AIE JAMAIS VU !
ET MÊME EN GYMNASTIQUE : 2/10 ! TU ES POURTANT TRÈS BON EN GYM, D'HABITUDE !
ET TOI, GROS-LOUIS, BEAUCOUP TROP DE PUNITIONS CE TRIMESTRE !
CE SOIR, C'EST LA FÊTE, C'EST NOËL ! ON PENSE À AUTRE CHOSE. MAIS ON EN REPARLERA, CROYEZ-MOI !
2.

ET MAINTENANT, MÊME SI VOUS NE LES AVEZ PAS MÉRITÉS, VOUS POUVEZ OUVRIR VOS CADEAUX !
OH ! UN COSTUME DE PÂTISSIER !
OH ! UN MAILLOT DE CYCLISTE DU MEILLEUR GRIMPEUR !
ET ÇA, QU'EST-CE QUE C'EST ?
ON A TOUS LES DEUX LE MÊME.
DES LIVRES !
DES CARNETS ! OÙ VOUS POURREZ ÉCRIRE TOUT CE QUI VOUS PASSE PAR LA TÊTE, TOUT CE QUI VOUS EST ARRIVÉ PENDANT LA JOURNÉE, TOUS VOS SECRETS ! CE SERA VOTRE JOURNAL INTIME, RIEN QU'À VOUS, ET PERSONNE D'AUTRE QUE VOUS NE POURRA LE LIRE !
ET MAINTENANT, ON PASSE À TABLE !
JOYEUX NOËL À TOUS !
TU SAIS, MAMY, SI JOJO A EU UN DEUX EN GYM, C'EST PARCE QU'IL A VOULU FAIRE LA COURSE DE RELAIS AVEC MOI, ET MOI, LA GYM ...
OOH ! NE T'ACCUSE PAS TROP VITE, GROS-LOUIS ! PARCE QUE, SI TOI TU AS EU DES PUNITIONS, C'EST BIEN À CAUSE DE JOJO, IL ME SEMBLE !
HÉ DITES ! ET QUAND JOJO EST REVENU DE L'ÉCOLE AVEC UNE TÊTE GROSSE COMME ÇA, C'ÉTAIT PAS PARCE QU'IL AVAIT DÉFENDU GROS-LOUIS, PEUT-ÊTRE ?
GROS-LOUIS N'A BESOIN DE PERSONNE POUR SE DÉFENDRE, ET SURTOUT PAS DE JOJO ! EST-CE QUE JE ME FAIS BIEN COMPRENDRE ?
3.

MONSIEUR GROS-LOUIS, JE SENS UN COURANT D'AIR.
?
?
?
C'EST BÊTE... J'AI L'IMPRESSION QUE TOUT ALLAIT MIEUX QUAND ON SE DISPUTAIT TOUT LE TEMPS...
TU REGRETTES QU'ON AIT FAIT LE SERMENT D'AMITIÉ ?
MAIS NON ! T'ES FOU !
CELUI QUI TRAHIT LE SERMENT EST INSTANTANÉMENT FRAPPÉ PAR LA FOUDRE ! 'FAUT PAS JOUER AVEC ÇA !
AH OUI ! 'VAUT MIEUX PAS...!
ALORS, JOYEUX NOËL, JOJO !
JOYEUX NOËL, MON VIEUX COPAIN !
4.

QUELQUES SEMAINES PLUS TARD...
JOJO, TU DEVRAIS ÉTUDIER AUSSI ! ON A INTÉRÊT À BIEN COMMENCER LE TRIMESTRE.
T'EN FAIS PAS ! JE JOUE ENCORE UN PETIT PEU, ET JE M'Y METS.
BING
LE LENDEMAIN MATIN...
ZUT ! ZUT ! ZUT ! JE CONNAÎTRAI JAMAIS !
JE T'AVAIS DIT D'ÉTUDIER !
MES ENFANTS, AUJOURD'HUI, POUR LE CONTRÔLE DE GÉOGRAPHIE, NOUS ALLONS INNOVER ! CHACUN RÉPONDRA ORALEMENT À UNE QUESTION, ET C'EST LE RESTE DE LA CLASSE QUI JUGERA ET QUI LUI DONNERA SES POINTS !
JE VOUS AI DISTRIBUÉ À CHACUN DES PETITES FEUILLES AVEC DES POINTS DE 0 À 10. JE COMPTE BIEN ENTENDU SUR VOTRE HONNÊTETÉ.
?
1.

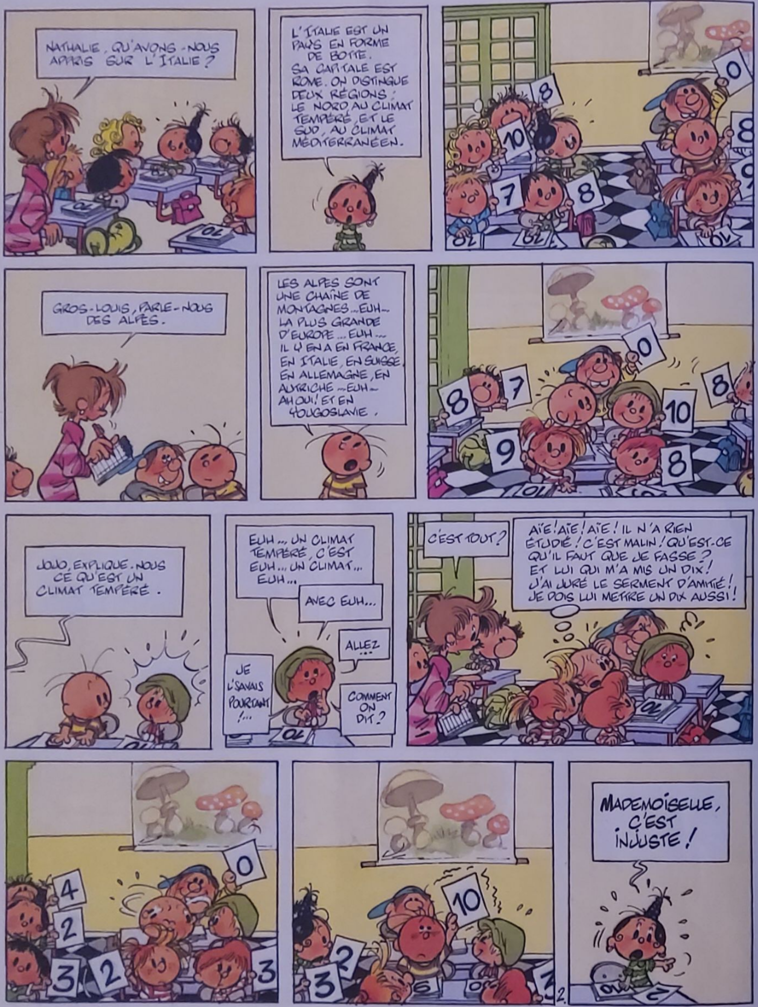
NATHALIE, QU'AVONS-NOUS APPRIS SUR L'ITALIE ?
L'ITALIE EST UN PAYS EN FORME DE BOTTE. SA CAPITALE EST ROME. ON DISTINGUE DEUX RÉGIONS : LE NORD, AU CLIMAT TEMPÉRÉ, ET LE SUD, AU CLIMAT MÉDITERRANÉEN.
GROS-LOUIS, PARLE-NOUS DES ALPES.
LES ALPES SONT UNE CHAÎNE DE MONTAGNES... EUH... LA PLUS GRANDE D'EUROPE... EUH... IL Y EN A EN FRANCE, EN ITALIE, EN SUISSE, EN ALLEMAGNE, EN AUTRICHE... EUH... AH OUI ! ET EN YOUGOSLAVIE.
JOJO, EXPLIQUE-NOUS CE QU'EST UN CLIMAT TEMPÉRÉ.
EUH... UN CLIMAT TEMPÉRÉ, C'EST EUH... UN CLIMAT... EUH...
AVEC EUH...
ALLEZ ...
JE L'SAVAIS POURTANT !...
COMMENT ON DIT ?
C'EST TOUT ?
AÏE ! AÏE ! AÏE ! IL N'A RIEN ÉTUDIÉ ! C'EST MALIN ! QU'EST-CE QU'IL FAUT QUE JE FASSE ? ET LUI QUI M'A MIS UN DIX ! J'AI JURÉ LE SERMENT D'AMITIÉ ! JE DOIS LUI METTRE UN DIX AUSSI !
MADEMOISELLE, C'EST INJUSTE !

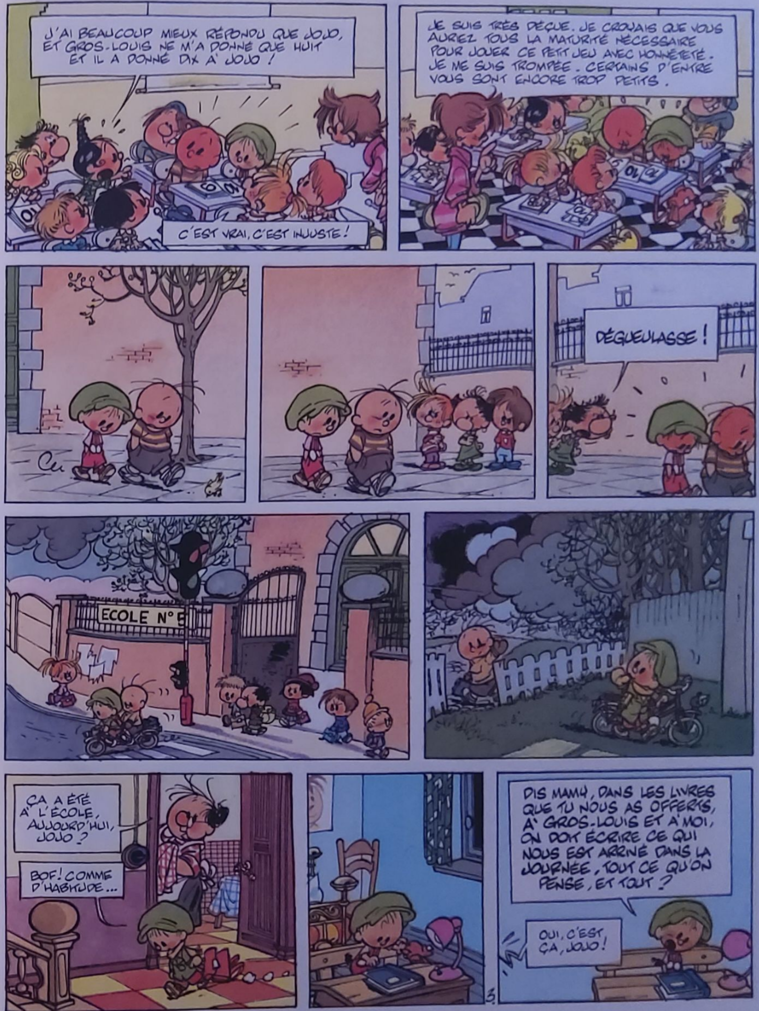
J'AI BEAUCOUP MIEUX RÉPONDU QUE JOJO, ET GROS-LOUIS NE M'A DONNÉ QUE HUIT ET IL A DONNÉ DIX À JOJO !
C'EST VRAI, C'EST INJUSTE !
JE SUIS TRÈS DÉÇUE. JE CROYAIS QUE VOUS AURIEZ TOUS LA MATURITÉ NÉCESSAIRE POUR JOUER CE PETIT JEU AVEC HONNÊTETÉ. JE ME SUIS TROMPÉE. CERTAINS D'ENTRE VOUS SONT ENCORE TROP PETITS.
DÉGUEULASSE !
ECOLE N°
ÇA A ÉTÉ À L'ÉCOLE, AUJOURD'HUI, JOJO ?
BOF ! COMME D'HABITUDE...
DIS MAMY, DANS LES LIVRES QUE TU NOUS AS OFFERTS, À GROS-LOUIS ET À MOI, ON DOIT ÉCRIRE CE QUI NOUS EST ARRIVÉ DANS LA JOURNÉE, TOUT CE QU'ON PENSE, ET TOUT ?
OUI, C'EST ÇA, JOJO !

JE VAIS LE FAIRE, ALORS ...
TRÈS BIEN.
ÇA VA, LES DEVOIRS, GROS-LOUIS ?
TU NE PEUX PAS REGARDER ! C'EST PAS DES DEVOIRS ! C'EST MON JOURNAL INTIME ! C'EST PERSONNEL !
CLAP !
AH ! SI C'EST PERSONNEL ... JE NE VOUDRAIS PAS APERCEVOIR PAR INDISCRÉTION LE NOM D'UNE PETITE AMIE ! HO ! HO !
LE LENDEMAIN MATIN.
Biiizzz
TIENS ? TU PRENDS TON JOURNAL PERSONNEL À L'ÉCOLE ?
OUI. J'AIMERAIS LE METTRE À JOUR. JE PROFITERAI DE LA RÉCRÉ DE MIDI.
ÇA C'EST MARRANT ! J'AI PENSÉ EXACTEMENT LA MÊME CHOSE QUE TOI ! J'AI LE MIEN DANS MON CARTABLE !
MIDI.
'VA Y AVOIR DE L'ORAGE, ON DIRAIT.
OUAIS. LE CIEL EST EN COLÈRE.
4

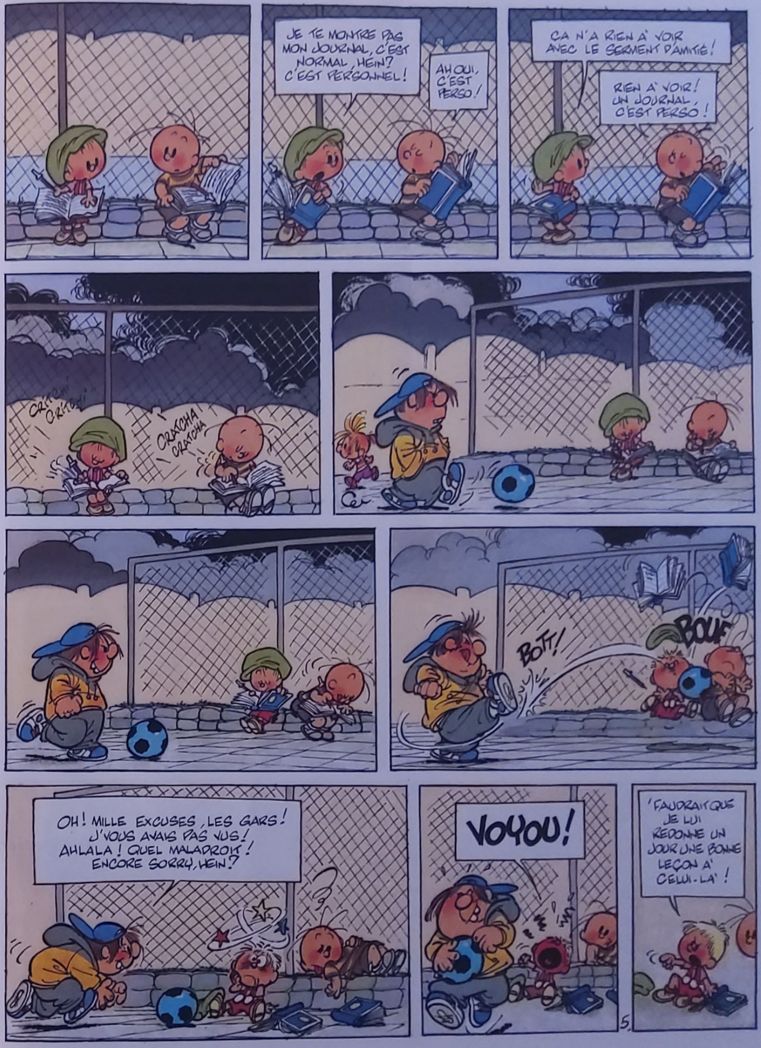

JE TE MONTRE PAS MON JOURNAL, C'EST NORMAL, HEIN ? C'EST PERSONNEL !
AH OUI, C'EST PERSO !
ÇA N'A RIEN À VOIR AVEC LE SERMENT D'AMITIÉ !
RIEN À VOIR ! UN JOURNAL, C'EST PERSO !
CRATCHA CRATCHA
BOTT !
BOUF
OH ! MILLE EXCUSES, LES GARS ! J'VOUS AVAIS PAS VUS ! AHLALA ! QUEL MALADROIT ! ENCORE SORRY, HEIN ?
VOYOU !
'FAUDRAIT QUE JE LUI REDONNE UN JOUR UNE BONNE LEÇON À CELUI-LÀ !
5

BON, C'ÉTAIT QUOI, LA DERNIÈRE PHRASE QUE J'AVAIS ÉCRITE ?
J'EN ÉTAIS OÙ, MOI ?
Mercredi
Il est dix-neuf heure. Je suis encore occupé à faire des punition Tout ça à cause de cet idiot de Jojo!
Jeudi
J'en ai plein le dos de me trimballer ce balourd de Gros-Louis! Quel boulet!
!? CE N'EST PAS MON JOURNAL, C'EST CELUI... DE...
!? CE N'EST PAS MON JOURNAL, C'EST CELUI... DE...
GROS-LOUIS !!
JOJO !!
COMMENT AS-TU PU ÉCRIRE ÇA ?!
ET TOI ?! COMMENT AS-TU PU ÉCRIRE ÇA ?
ET MOI QUI CROYAIS QUE T'ÉTAIS MON MEILLEUR AMI !
C'EST MOI QUI CROYAIS QUE TU ÉTAIS MON MEILLEUR AMI !
" LUNDI : JOJO M'ÉNERVE DE PLUS EN PLUS. C'EST TOUJOURS MOI QUI ÉTUDIE ET TOUJOURS LUI QUI COPIE ! C'EST INJUSTE !
" LUNDI : À CAUSE DE GROS-LOUIS, J'AI EU UN "2" EN GYMNASTIQUE ! CE GROS PATAPOUF EST PLUS LENT QU'UN ESCARGOT MALADE ! "
?

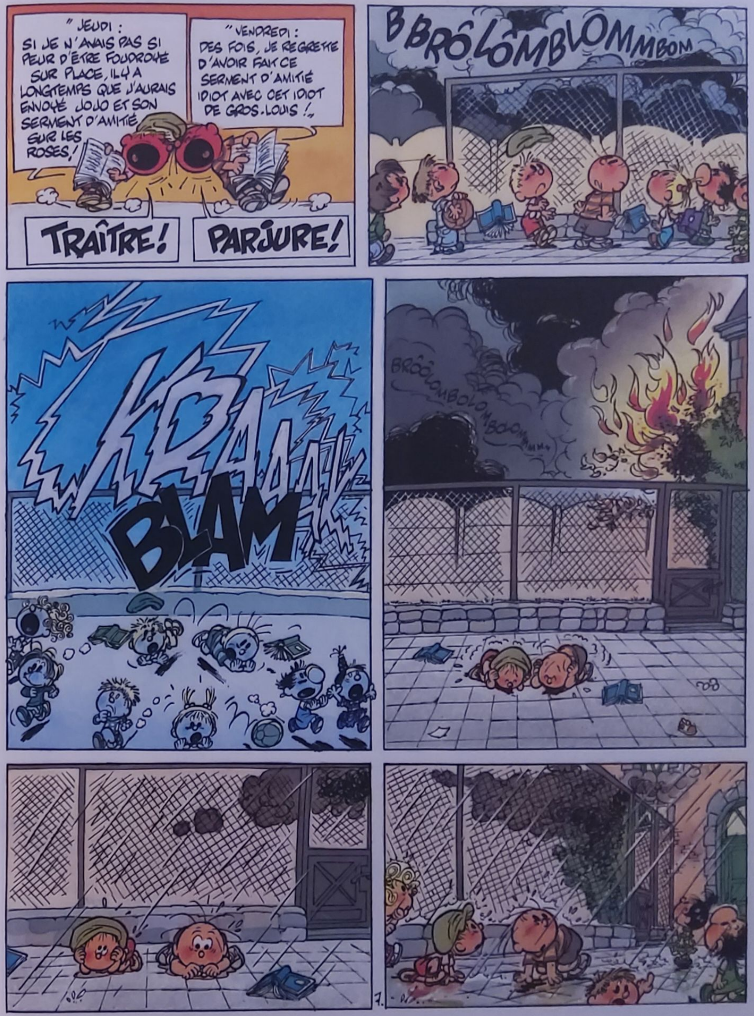
" JEUDI : SI JE N'AVAIS PAS SI PEUR D'ÊTRE FOUDROYÉ SUR PLACE, IL Y A LONGTEMPS QUE J'AURAIS ENVOYÉ JOJO ET SON SERMENT D'AMITIÉ SUR LES ROSES !
" VENDREDI : DES FOIS, JE REGRETTE D'AVOIR FAIT CE SERMENT D'AMITIÉ IDIOT AVEC CET IDIOT DE GROS-LOUIS ! "
TRAÎTRE !
PARJURE !
BBRÔLOMBLOMMBOM
KRAAAAK
BLAM
BRÔLOMBOLOMBOOM

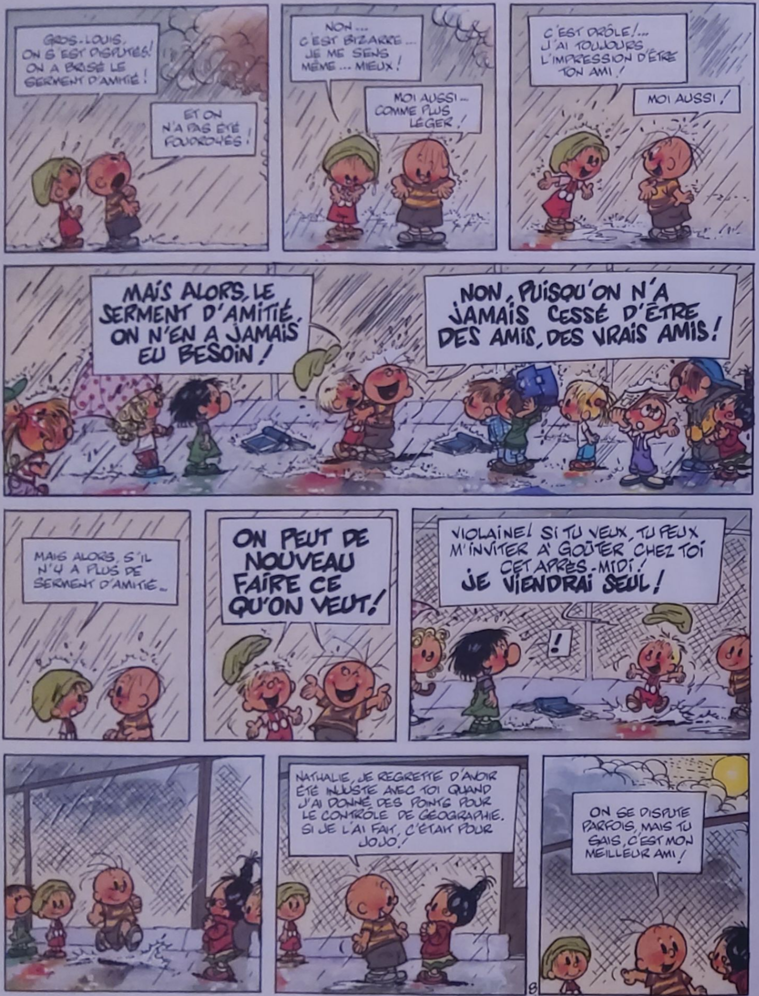

TIENS? L'AIR A COMME UN PARFUM NOUVEAU AUJOURD'HUI. SERAIT-CE LE RETOUR DU PRINTEMPS?

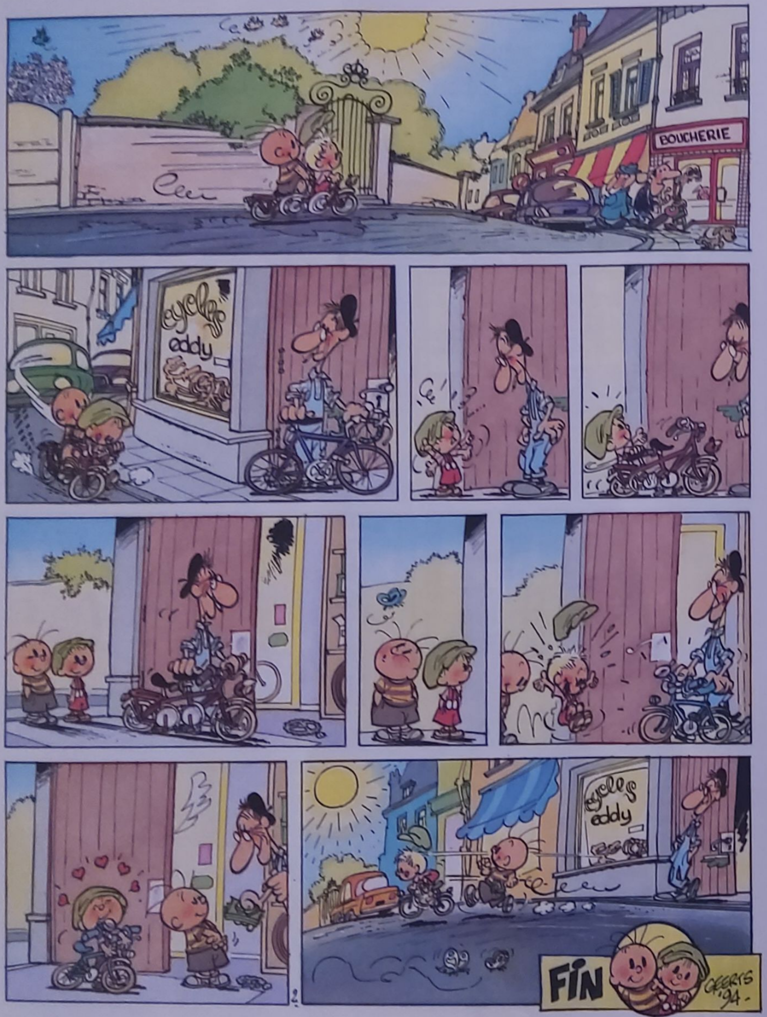
BOUCHERIE
cycles
eddy
FIN
GEERTS '94

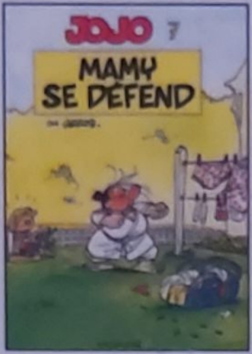

68 1770 4
ISBN 2-8001-2057-6
9 782800 120577

www.dupuis.com